

Prof. ROBERTO GROSSI

LEGENDA VALUTAZIONI ==> 1=giudizio totalmente negativo 2 = più no che si 3= più si che no 4 = giudizio totalmente positivo  
B1: 1= frequenza minore del 25%; 2= frequenza minore della metà; 3= frequenza oltre la metà; 4=frequenza completa  
B3: 1= carico di studio eccessivo; 2=elevato; 3= adeguato; 4= ridotto (1CFU = 25 ore di lavoro di apprendimento, di cui 2/3 individuale)

num. questionari: 27

|      |  | Media valutazioni | Moda |
|------|--|-------------------|------|
| B1   | La mia presenza alle lezioni è stata:  | 3,6               | 4    |
| B2   | Le conoscenze preliminari possedute sono risultate sufficienti per la comprensione degli argomenti del programma d'esame?  | 2,9               | 3    |
| B3   | Il carico di studio dell'insegnamento è proporzionato ai crediti assegnati?  | 3,0               | 3    |
| B4   | Il materiale didattico (indicato e disponibile) è adeguato per lo studio della materia?                                    | 2,2               | 3    |
| B5   | Le modalità di esame sono state definite in modo chiaro?   | 3,4               | 4    |
| B6   | Gli orari di svolgimento di lezioni, esercitazioni e altre eventuali attività didattiche sono rispettati?                  | 3,4               | 4    |
| B7   | Il docente stimola / motiva l'interesse verso la disciplina?   | 3,3               | 3    |
| B8   | Il docente espone gli argomenti in modo chiaro?  | 2,3               | 3    |
| B9   | Le attività didattiche integrative (esercitazioni, tutorati, laboratori, etc.) sono utili all'apprendimento della materia? | 2,6               | 3    |
| B10  | L'insegnamento è stato svolto in maniera coerente con quanto dichiarato sul sito Web del corso di studio?                  | 3,2               | 4    |
| B11  | Il docente è reperibile per chiarimenti e spiegazioni?   | 3,7               | 4    |
| BS01 | E' interessato/a agli argomenti trattati nel corso di insegnamento?  | 3,3               | 3    |
| BS02 | Giudizio complessivo sull'insegnamento   | 2,8               | 3    |

Distribuzione di freq. % delle valutazioni degli studenti

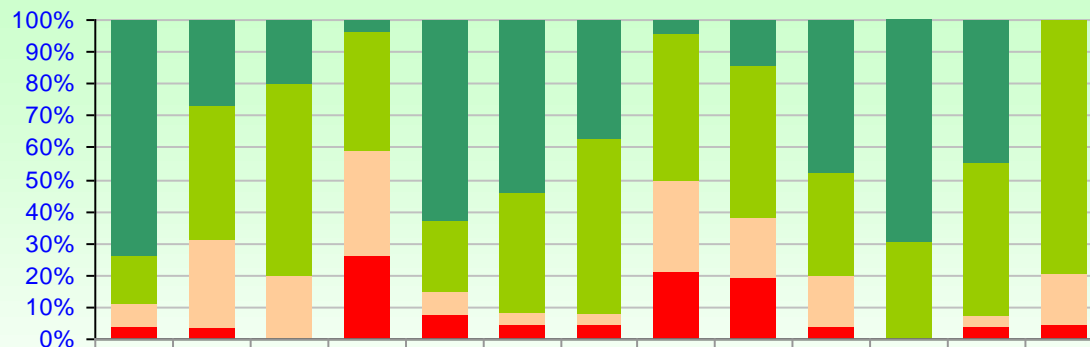

|            | B1   | B2   | B3 | B4   | B5   | B6   | B7   | B8   | B9   | B10 | B11  | BS01 | BS02 |
|------------|------|------|----|------|------|------|------|------|------|-----|------|------|------|
| Perc_val_4 | 74   | 26,9 | 20 | 3,7  | 62,9 | 54,1 | 37,5 | 4,16 | 14,2 | 48  | 69,5 | 44,4 | 0    |
| Perc_val_3 | 14,8 | 42,3 | 60 | 37   | 22,2 | 37,5 | 54,1 | 45,8 | 47,6 | 32  | 30,4 | 48,1 | 79,1 |
| Perc_val_2 | 7,4  | 26,9 | 20 | 33,3 | 7,4  | 4,16 | 4,16 | 29,1 | 19   | 16  | 0    | 3,7  | 16,6 |
| Perc_val_1 | 3,7  | 3,84 | 0  | 25,9 | 7,4  | 4,16 | 4,16 | 20,8 | 19   | 4   | 0    | 3,7  | 4,16 |

Medie valutazioni settore "B"

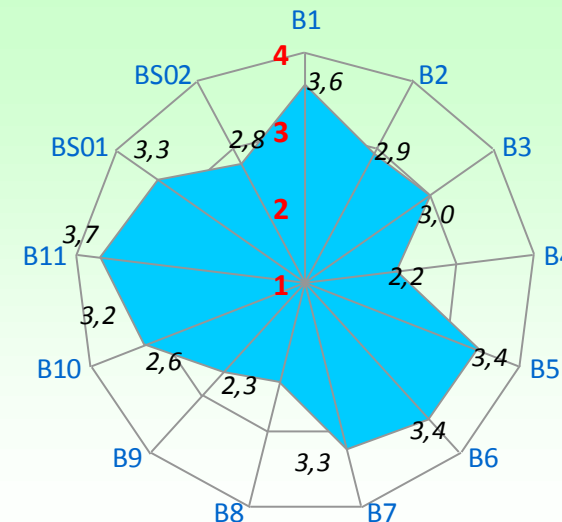

Prof. **MARCO BELLIA**

LEGENDA VALUTAZIONI ==> 1=giudizio totalmente negativo 2 = più no che si 3= più si che no 4 = giudizio totalmente positivo  
 B1: 1= frequenza minore del 25%; 2= frequenza minore della metà; 3= frequenza oltre la metà; 4=frequenza completa  
 B3: 1= carico di studio eccessivo; 2=elevato; 3= adeguato; 4= ridotto (1CFU = 25 ore di lavoro di apprendimento, di cui 2/3 individuale)

num. questionari: **26**

|      |  | Media valutazioni | Moda |
|------|--|-------------------|------|
| B1   | La mia presenza alle lezioni è stata:  | 3,3               | 4    |
| B2   | Le conoscenze preliminari possedute sono risultate sufficienti per la comprensione degli argomenti del programma d'esame?  | 2,8               | 3    |
| B3   | Il carico di studio dell'insegnamento è proporzionato ai crediti assegnati?  | 2,8               | 3    |
| B4   | Il materiale didattico (indicato e disponibile) è adeguato per lo studio della materia?                                    | 2,2               | 1    |
| B5   | Le modalità di esame sono state definite in modo chiaro?   | 2,8               | 4    |
| B6   | Gli orari di svolgimento di lezioni, esercitazioni e altre eventuali attività didattiche sono rispettati?                  | 3,8               | 4    |
| B7   | Il docente stimola / motiva l'interesse verso la disciplina?   | 2,3               | 3    |
| B8   | Il docente espone gli argomenti in modo chiaro?  | 2,2               | 3    |
| B9   | Le attività didattiche integrative (esercitazioni, tutorati, laboratori, etc.) sono utili all'apprendimento della materia? | 2,5               | 3    |
| B10  | L'insegnamento è stato svolto in maniera coerente con quanto dichiarato sul sito Web del corso di studio?                  | 3,5               | 4    |
| B11  | Il docente è reperibile per chiarimenti e spiegazioni?   | 2,8               | 3    |
| BS01 | E' interessato/a agli argomenti trattati nel corso di insegnamento?  | 2,8               | nd   |
| BS02 | Giudizio complessivo sull'insegnamento   | 2,3               | 3    |

Distribuzione di freq. % delle valutazioni degli studenti

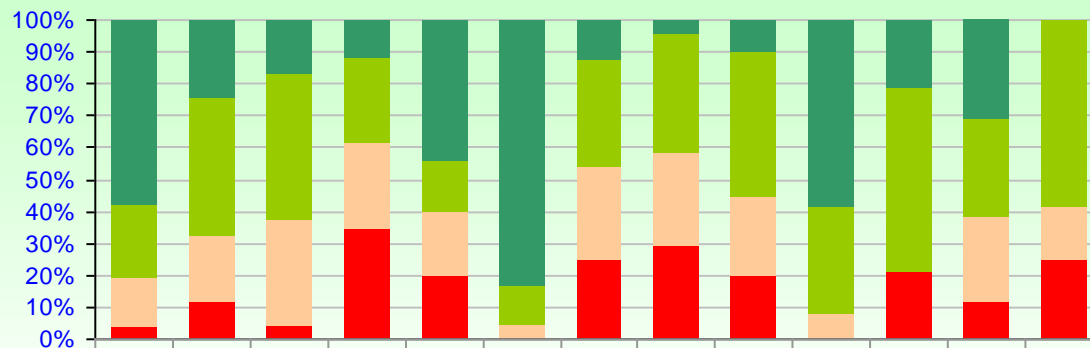

|            | B1   | B2 | B3   | B4   | B5 | B6   | B7   | B8   | B9 | B10  | B11  | BS01 | BS02 |
|------------|------|----|------|------|----|------|------|------|----|------|------|------|------|
| Perc_val_4 | 57,6 | 24 | 16,6 | 11,5 | 44 | 83,3 | 12,5 | 4,16 | 10 | 58,3 | 21,4 | 30,7 | 0    |
| Perc_val_3 | 23   | 44 | 45,8 | 26,9 | 16 | 12,5 | 33,3 | 37,5 | 45 | 33,3 | 57,1 | 30,7 | 58,3 |
| Perc_val_2 | 15,3 | 20 | 33,3 | 26,9 | 20 | 4,16 | 29,1 | 29,1 | 25 | 8,33 | 0    | 26,9 | 16,6 |
| Perc_val_1 | 3,84 | 12 | 4,16 | 34,6 | 20 | 0    | 25   | 29,1 | 20 | 0    | 21,4 | 11,5 | 25   |

Medie valutazioni settore "B"

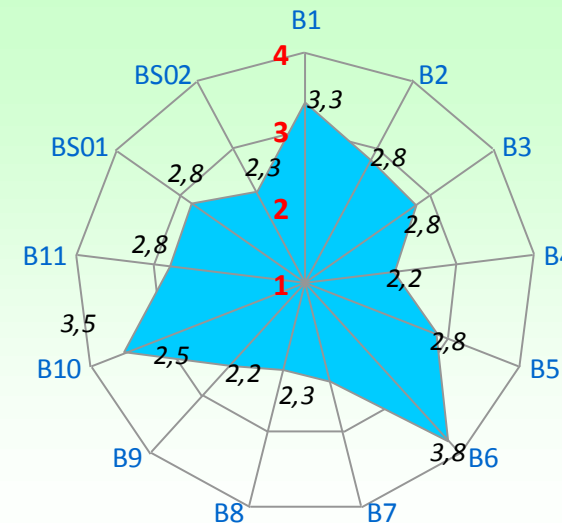

Prof. ROBERTO BEVILACQUA

num. questionari: 21

LEGENDA VALUTAZIONI ==> 1=giudizio totalmente negativo 2 = più no che si 3= più si che no 4 = giudizio totalmente positivo  
 B1: 1= frequenza minore del 25%; 2= frequenza minore della metà; 3= frequenza oltre la metà; 4=frequenza completa  
 B3: 1= carico di studio eccessivo; 2=elevato; 3= adeguato; 4= ridotto (1CFU = 25 ore di lavoro di apprendimento, di cui 2/3 individuale)

|      |  | Media valutazioni | Moda |
|------|--|-------------------|------|
| B1   | La mia presenza alle lezioni è stata:  | 3,4               | 4    |
| B2   | Le conoscenze preliminari possedute sono risultate sufficienti per la comprensione degli argomenti del programma d'esame?  | 3,4               | nd   |
| B3   | Il carico di studio dell'insegnamento è proporzionato ai crediti assegnati?  | 2,9               | 3    |
| B4   | Il materiale didattico (indicato e disponibile) è adeguato per lo studio della materia?                                    | 3,6               | 4    |
| B5   | Le modalità di esame sono state definite in modo chiaro?   | 3,8               | 4    |
| B6   | Gli orari di svolgimento di lezioni, esercitazioni e altre eventuali attività didattiche sono rispettati?                  | 3,8               | 4    |
| B7   | Il docente stimola / motiva l'interesse verso la disciplina?   | 3,2               | 3    |
| B8   | Il docente espone gli argomenti in modo chiaro?  | 3,3               | 3    |
| B9   | Le attività didattiche integrative (esercitazioni, tutorati, laboratori, etc.) sono utili all'apprendimento della materia? | 3,2               | 3    |
| B10  | L'insegnamento è stato svolto in maniera coerente con quanto dichiarato sul sito Web del corso di studio?                  | 3,6               | 4    |
| B11  | Il docente è reperibile per chiarimenti e spiegazioni?   | 3,8               | 4    |
| BS01 | E' interessato/a agli argomenti trattati nel corso di insegnamento?  | 3,1               | 3    |
| BS02 | Giudizio complessivo sull'insegnamento   | 3,4               | nd   |

Distribuzione di freq. % delle valutazioni degli studenti

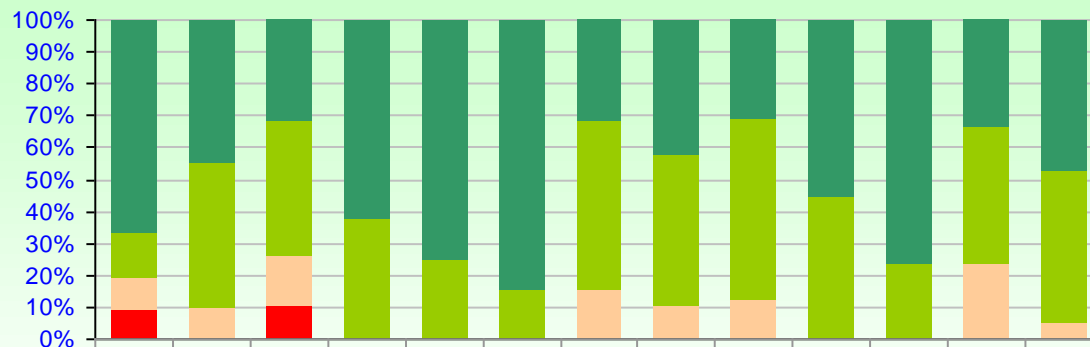

|            | B1   | B2 | B3   | B4   | B5 | B6   | B7   | B8   | B9   | B10  | B11  | BS01 | BS02 |
|------------|------|----|------|------|----|------|------|------|------|------|------|------|------|
| Perc_val_4 | 66,6 | 45 | 31,5 | 61,9 | 75 | 84,2 | 31,5 | 42,1 | 31,2 | 55,5 | 76,4 | 33,3 | 47,3 |
| Perc_val_3 | 14,2 | 45 | 42,1 | 38   | 25 | 15,7 | 52,6 | 47,3 | 56,2 | 44,4 | 23,5 | 42,8 | 47,3 |
| Perc_val_2 | 9,52 | 10 | 15,7 | 0    | 0  | 0    | 15,7 | 10,5 | 12,5 | 0    | 0    | 23,8 | 5,26 |
| Perc_val_1 | 9,52 | 0  | 10,5 | 0    | 0  | 0    | 0    | 0    | 0    | 0    | 0    | 0    | 0    |

Medie valutazioni settore "B"

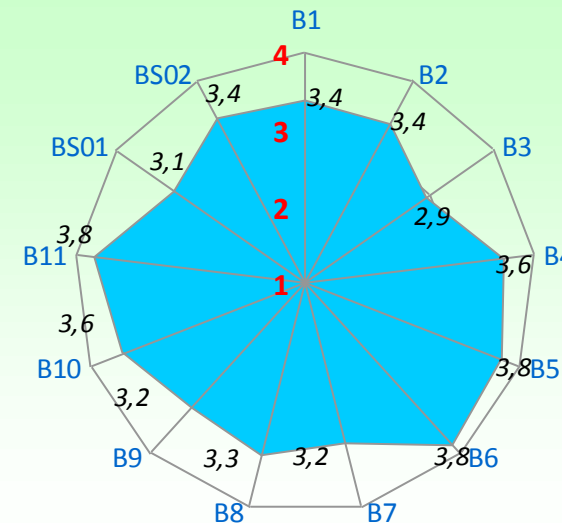

Prof. GIUSEPPE ATTARDI

LEGENDA VALUTAZIONI ==> 1=giudizio totalmente negativo 2 = più no che si 3= più si che no 4 = giudizio totalmente positivo  
 B1: 1= frequenza minore del 25%; 2= frequenza minore della metà; 3= frequenza oltre la metà; 4=frequenza completa  
 B3: 1= carico di studio eccessivo; 2=elevato; 3= adeguato; 4= ridotto (1CFU = 25 ore di lavoro di apprendimento, di cui 2/3 individuale)

num. questionari: 20

|      |  | Media valutazioni | Moda |
|------|--|-------------------|------|
| B1   | La mia presenza alle lezioni è stata:  | 2,9               | 3    |
| B2   | Le conoscenze preliminari possedute sono risultate sufficienti per la comprensione degli argomenti del programma d'esame?  | 3,4               | 4    |
| B3   | Il carico di studio dell'insegnamento è proporzionato ai crediti assegnati?  | 3,2               | 4    |
| B4   | Il materiale didattico (indicato e disponibile) è adeguato per lo studio della materia?                                    | 2,3               | 2    |
| B5   | Le modalità di esame sono state definite in modo chiaro?   | 3,0               | 3    |
| B6   | Gli orari di svolgimento di lezioni, esercitazioni e altre eventuali attività didattiche sono rispettati?                  | 2,6               | 3    |
| B7   | Il docente stimola / motiva l'interesse verso la disciplina?   | 2,2               | 2    |
| B8   | Il docente espone gli argomenti in modo chiaro?  | 2,6               | 3    |
| B9   | Le attività didattiche integrative (esercitazioni, tutorati, laboratori, etc.) sono utili all'apprendimento della materia? | 1,8               | 1    |
| B10  | L'insegnamento è stato svolto in maniera coerente con quanto dichiarato sul sito Web del corso di studio?                  | 2,8               | 3    |
| B11  | Il docente è reperibile per chiarimenti e spiegazioni?   | 3,1               | 4    |
| BS01 | E' interessato/a agli argomenti trattati nel corso di insegnamento?  | 3,1               | 3    |
| BS02 | Giudizio complessivo sull'insegnamento   | 2,3               | 2    |

Distribuzione di freq. % delle valutazioni degli studenti

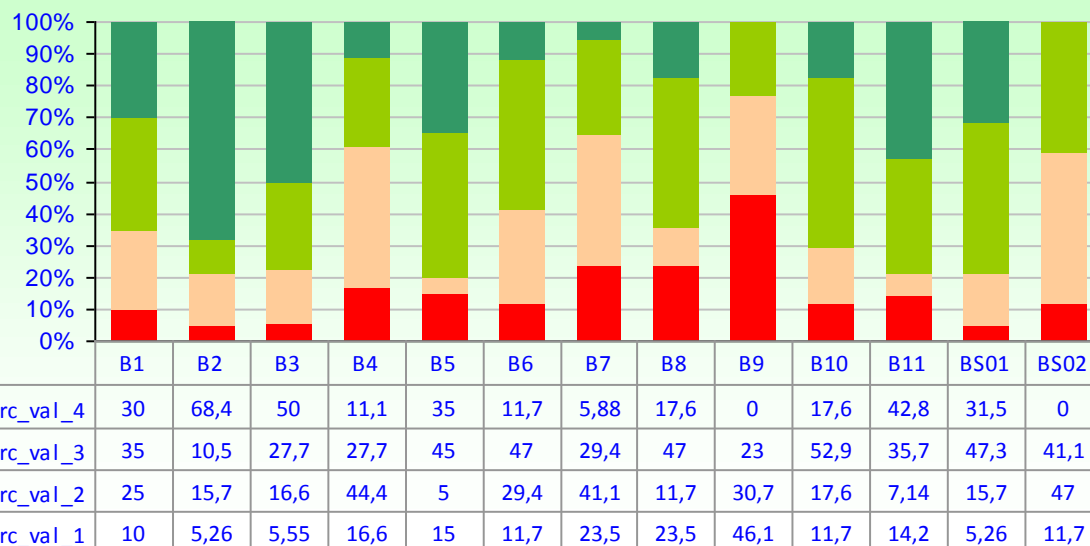

Medie valutazioni settore "B"

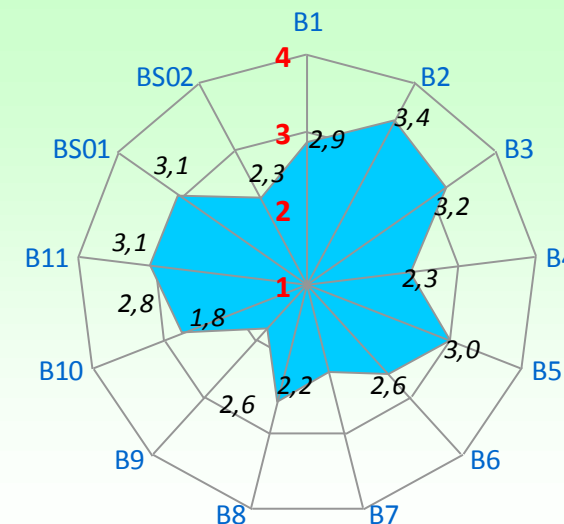

Prof. PAOLO FERRAGINA

LEGENDA VALUTAZIONI ==> 1=giudizio totalmente negativo 2 = più no che si 3= più si che no 4 = giudizio totalmente positivo  
 B1: 1= frequenza minore del 25%; 2= frequenza minore della metà; 3= frequenza oltre la metà; 4=frequenza completa  
 B3: 1= carico di studio eccessivo; 2=elevato; 3= adeguato; 4= ridotto (1CFU = 25 ore di lavoro di apprendimento, di cui 2/3 individuale)

num. questionari: **7**

|      |  | Media valutazioni | Moda |
|------|--|-------------------|------|
| B1   | La mia presenza alle lezioni è stata:  | 3,6               | 4    |
| B2   | Le conoscenze preliminari possedute sono risultate sufficienti per la comprensione degli argomenti del programma d'esame?  | 3,5               | nd   |
| B3   | Il carico di studio dell'insegnamento è proporzionato ai crediti assegnati?  | 2,8               | 3    |
| B4   | Il materiale didattico (indicato e disponibile) è adeguato per lo studio della materia?                                    | 3,1               | nd   |
| B5   | Le modalità di esame sono state definite in modo chiaro?   | 3,0               | nd   |
| B6   | Gli orari di svolgimento di lezioni, esercitazioni e altre eventuali attività didattiche sono rispettati?                  | 3,6               | 4    |
| B7   | Il docente stimola / motiva l'interesse verso la disciplina?   | 3,9               | 4    |
| B8   | Il docente espone gli argomenti in modo chiaro?  | 3,7               | 4    |
| B9   | Le attività didattiche integrative (esercitazioni, tutorati, laboratori, etc.) sono utili all'apprendimento della materia? | 3,1               | 3    |
| B10  | L'insegnamento è stato svolto in maniera coerente con quanto dichiarato sul sito Web del corso di studio?                  | 3,9               | 4    |
| B11  | Il docente è reperibile per chiarimenti e spiegazioni?   | 3,7               | 4    |
| BS01 | E' interessato/a agli argomenti trattati nel corso di insegnamento?  | 3,9               | 4    |
| BS02 | Giudizio complessivo sull'insegnamento   | 3,7               | 4    |

