

Prof. **GIORGIO GHELLI**

num. questionari: **17**

LEGENDA VALUTAZIONI ==> 1=giudizio totalmente negativo 2 = più no che si 3= più si che no 4 = giudizio totalmente positivo  
B1: 1= frequenza minore del 25%; 2= frequenza minore della metà; 3= frequenza oltre la metà; 4=frequenza completa  
B3: 1= carico di studio eccessivo; 2=elevato; 3= adeguato; 4= ridotto (1CFU = 25 ore di lavoro di apprendimento, di cui 2/3 individuale)

		Media valutazioni	Moda
B1	La mia presenza alle lezioni è stata:	3,7	4
B2	Le conoscenze preliminari possedute sono risultate sufficienti per la comprensione degli argomenti del programma d'esame?	3,1	4
B3	Il carico di studio dell'insegnamento è proporzionato ai crediti assegnati?	3,1	nd
B4	Il materiale didattico (indicato e disponibile) è adeguato per lo studio della materia?	2,0	2
B5	Le modalità di esame sono state definite in modo chiaro?	3,5	4
B6	Gli orari di svolgimento di lezioni, esercitazioni e altre eventuali attività didattiche sono rispettati?	3,8	4
B7	Il docente stimola / motiva l'interesse verso la disciplina?	3,3	3
B8	Il docente espone gli argomenti in modo chiaro?	3,3	4
B9	Le attività didattiche integrative (esercitazioni, tutorati, laboratori, etc.) sono utili all'apprendimento della materia?	3,5	4
B10	L'insegnamento è stato svolto in maniera coerente con quanto dichiarato sul sito Web del corso di studio?	3,6	4
B11	Il docente è reperibile per chiarimenti e spiegazioni?	3,5	4
BS01	E' interessato/a agli argomenti trattati nel corso di insegnamento?	3,4	4
BS02	Giudizio complessivo sull'insegnamento	3,2	4

Distribuzione di freq. % delle valutazioni degli studenti

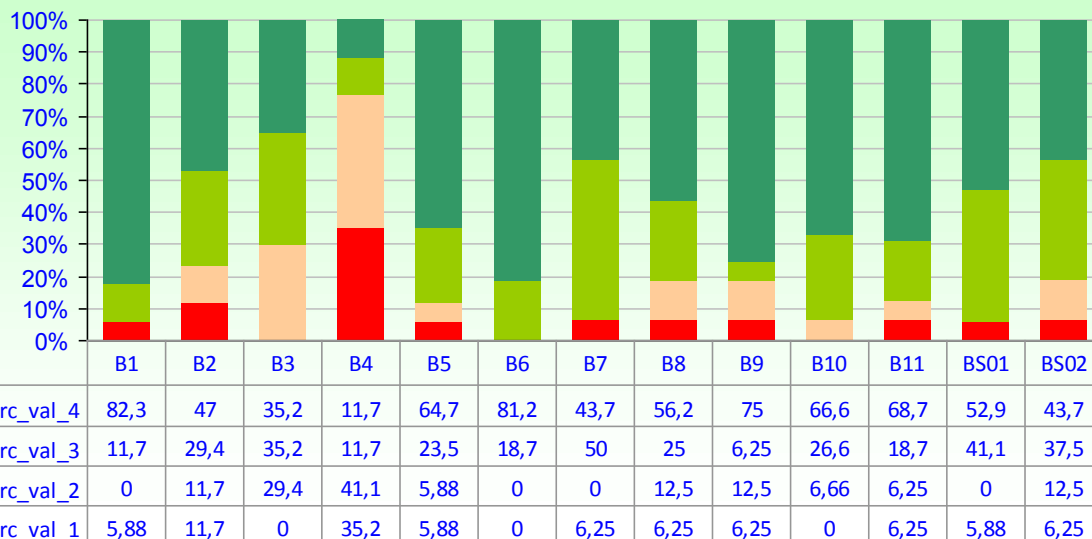

Medie valutazioni settore "B"

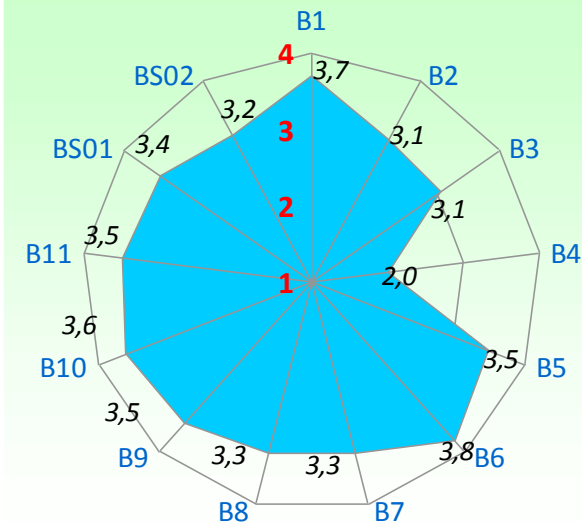

Prof. GIANCARLO BIGI

LEGENDA VALUTAZIONI ==> 1=giudizio totalmente negativo 2 = più no che si 3= più si che no 4 = giudizio totalmente positivo  
 B1: 1= frequenza minore del 25%; 2= frequenza minore della metà; 3= frequenza oltre la metà; 4=frequenza completa  
 B3: 1= carico di studio eccessivo; 2=elevato; 3= adeguato; 4= ridotto (1CFU = 25 ore di lavoro di apprendimento, di cui 2/3 individuale)

num. questionari: 16

		Media valutazioni	Moda
B1	La mia presenza alle lezioni è stata:	3,4	4
B2	Le conoscenze preliminari possedute sono risultate sufficienti per la comprensione degli argomenti del programma d'esame?	2,8	4
B3	Il carico di studio dell'insegnamento è proporzionato ai crediti assegnati?	2,6	2
B4	Il materiale didattico (indicato e disponibile) è adeguato per lo studio della materia?	3,3	nd
B5	Le modalità di esame sono state definite in modo chiaro?	3,7	4
B6	Gli orari di svolgimento di lezioni, esercitazioni e altre eventuali attività didattiche sono rispettati?	3,7	4
B7	Il docente stimola / motiva l'interesse verso la disciplina?	3,1	4
B8	Il docente espone gli argomenti in modo chiaro?	3,5	3
B9	Le attività didattiche integrative (esercitazioni, tutorati, laboratori, etc.) sono utili all'apprendimento della materia?	3,0	3
B10	L'insegnamento è stato svolto in maniera coerente con quanto dichiarato sul sito Web del corso di studio?	3,7	4
B11	Il docente è reperibile per chiarimenti e spiegazioni?	3,7	4
BS01	E' interessato/a agli argomenti trattati nel corso di insegnamento?	2,6	2
BS02	Giudizio complessivo sull'insegnamento	3,2	nd

Distribuzione di freq. % delle valutazioni degli studenti

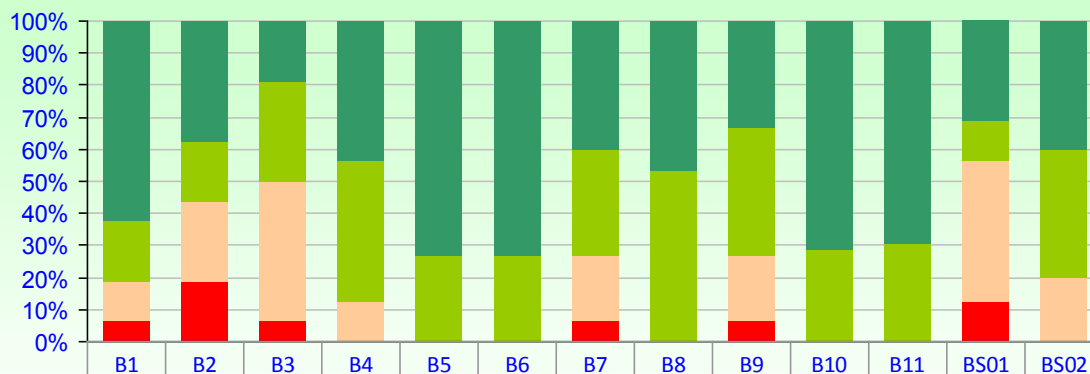

	B1	B2	B3	B4	B5	B6	B7	B8	B9	B10	B11	BS01	BS02
Perc_val_4	62,5	37,5	18,7	43,7	73,3	73,3	40	46,6	33,3	71,4	69,2	31,2	40
Perc_val_3	18,7	18,7	31,2	43,7	26,6	26,6	33,3	53,3	40	28,5	30,7	12,5	40
Perc_val_2	12,5	25	43,7	12,5	0	0	20	0	20	0	0	43,7	20
Perc_val_1	6,25	18,7	6,25	0	0	0	6,66	0	6,66	0	0	12,5	0

Medie valutazioni settore "B"

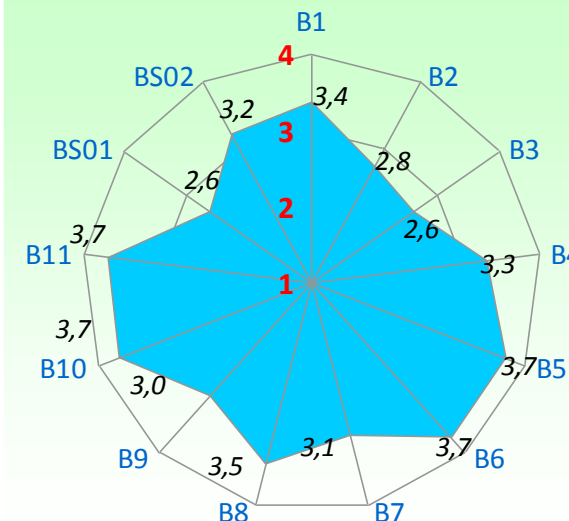

Prof. UGO GIOVANNI ERASMO MONTANARI

num. questionari: 24

LEGENDA VALUTAZIONI ==> 1=giudizio totalmente negativo 2 = più no che si 3= più si che no 4 = giudizio totalmente positivo  
B1: 1= frequenza minore del 25%; 2= frequenza minore della metà; 3= frequenza oltre la metà; 4=frequenza completa  
B3: 1= carico di studio eccessivo; 2=elevato; 3= adeguato; 4= ridotto (1CFU = 25 ore di lavoro di apprendimento, di cui 2/3 individuale)

		Media valutazioni	Moda
B1	La mia presenza alle lezioni è stata:	3,4	4
B2	Le conoscenze preliminari possedute sono risultate sufficienti per la comprensione degli argomenti del programma d'esame?	2,5	3
B3	Il carico di studio dell'insegnamento è proporzionato ai crediti assegnati?	2,8	3
B4	Il materiale didattico (indicato e disponibile) è adeguato per lo studio della materia?	3,3	4
B5	Le modalità di esame sono state definite in modo chiaro?	3,5	4
B6	Gli orari di svolgimento di lezioni, esercitazioni e altre eventuali attività didattiche sono rispettati?	3,7	4
B7	Il docente stimola / motiva l'interesse verso la disciplina?	2,3	2
B8	Il docente espone gli argomenti in modo chiaro?	2,8	2
B9	Le attività didattiche integrative (esercitazioni, tutorati, laboratori, etc.) sono utili all'apprendimento della materia?	3,2	4
B10	L'insegnamento è stato svolto in maniera coerente con quanto dichiarato sul sito Web del corso di studio?	3,6	4
B11	Il docente è reperibile per chiarimenti e spiegazioni?	3,4	nd
BS01	E' interessato/a agli argomenti trattati nel corso di insegnamento?	2,3	1
BS02	Giudizio complessivo sull'insegnamento	2,9	3

Distribuzione di freq. % delle valutazioni degli studenti

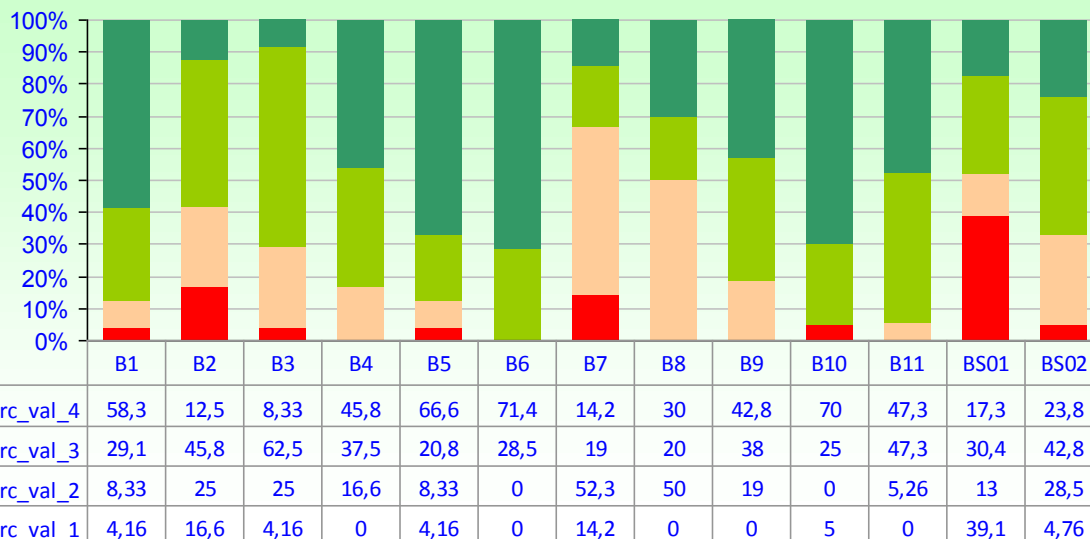

Medie valutazioni settore "B"

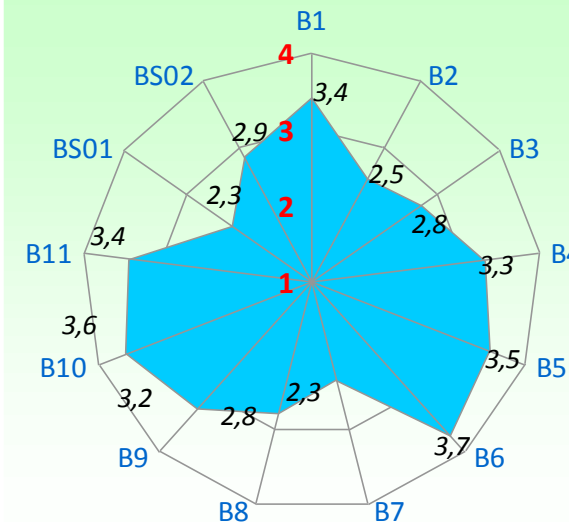

Prof. MARCO BELLIA

LEGENDA VALUTAZIONI ==> 1=giudizio totalmente negativo 2 = più no che si 3= più si che no 4 = giudizio totalmente positivo  
 B1: 1= frequenza minore del 25%; 2= frequenza minore della metà; 3= frequenza oltre la metà; 4=frequenza completa  
 B3: 1= carico di studio eccessivo; 2=elevato; 3= adeguato; 4= ridotto (1CFU = 25 ore di lavoro di apprendimento, di cui 2/3 individuale)

num. questionari: 27

		Media valutazioni	Moda
B1	La mia presenza alle lezioni è stata:	2,9	3
B2	Le conoscenze preliminari possedute sono risultate sufficienti per la comprensione degli argomenti del programma d'esame?	2,5	2
B3	Il carico di studio dell'insegnamento è proporzionato ai crediti assegnati?	2,4	2
B4	Il materiale didattico (indicato e disponibile) è adeguato per lo studio della materia?	1,5	1
B5	Le modalità di esame sono state definite in modo chiaro?	2,0	1
B6	Gli orari di svolgimento di lezioni, esercitazioni e altre eventuali attività didattiche sono rispettati?	3,3	4
B7	Il docente stimola / motiva l'interesse verso la disciplina?	1,7	1
B8	Il docente espone gli argomenti in modo chiaro?	1,6	1
B9	Le attività didattiche integrative (esercitazioni, tutorati, laboratori, etc.) sono utili all'apprendimento della materia?	2,0	1
B10	L'insegnamento è stato svolto in maniera coerente con quanto dichiarato sul sito Web del corso di studio?	2,9	nd
B11	Il docente è reperibile per chiarimenti e spiegazioni?	2,7	nd
BS01	E' interessato/a agli argomenti trattati nel corso di insegnamento?	2,6	3
BS02	Giudizio complessivo sull'insegnamento	1,7	2

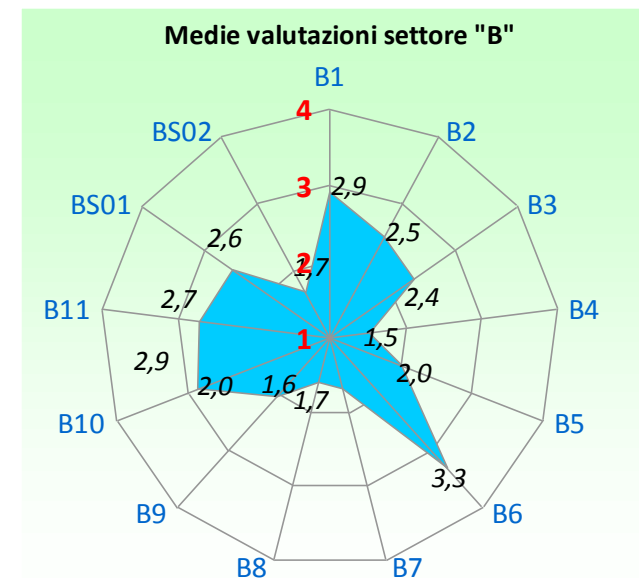
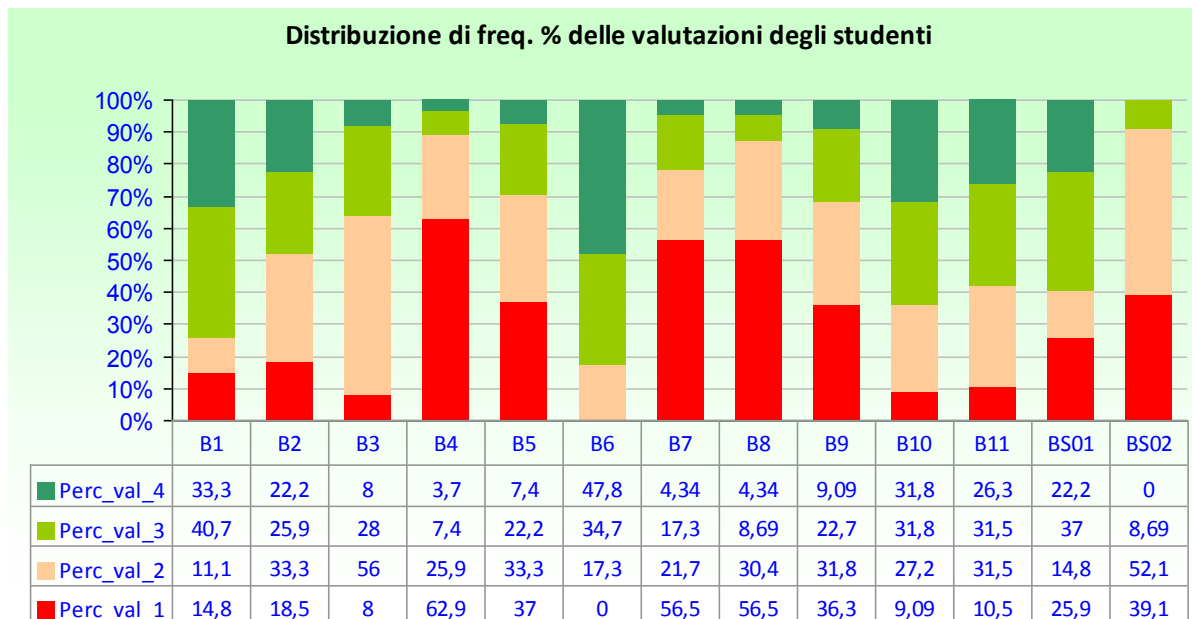

Prof. LAURA RICCI

LEGENDA VALUTAZIONI ==> 1=giudizio totalmente negativo 2 = più no che si 3= più si che no 4 = giudizio totalmente positivo  
 B1: 1= frequenza minore del 25%; 2= frequenza minore della metà; 3= frequenza oltre la metà; 4=frequenza completa  
 B3: 1= carico di studio eccessivo; 2=elevato; 3= adeguato; 4= ridotto (1CFU = 25 ore di lavoro di apprendimento, di cui 2/3 individuale)

num. questionari: 8

		Media valutazioni	Moda
B1	La mia presenza alle lezioni è stata:	3,9	4
B2	Le conoscenze preliminari possedute sono risultate sufficienti per la comprensione degli argomenti del programma d'esame?	3,5	4
B3	Il carico di studio dell'insegnamento è proporzionato ai crediti assegnati?	3,3	4
B4	Il materiale didattico (indicato e disponibile) è adeguato per lo studio della materia?	3,9	4
B5	Le modalità di esame sono state definite in modo chiaro?	3,6	4
B6	Gli orari di svolgimento di lezioni, esercitazioni e altre eventuali attività didattiche sono rispettati?	4,0	4
B7	Il docente stimola / motiva l'interesse verso la disciplina?	3,8	4
B8	Il docente espone gli argomenti in modo chiaro?	3,5	4
B9	Le attività didattiche integrative (esercitazioni, tutorati, laboratori, etc.) sono utili all'apprendimento della materia?	3,5	4
B10	L'insegnamento è stato svolto in maniera coerente con quanto dichiarato sul sito Web del corso di studio?	3,9	4
B11	Il docente è reperibile per chiarimenti e spiegazioni?	3,9	4
BS01	E' interessato/a agli argomenti trattati nel corso di insegnamento?	3,8	4
BS02	Giudizio complessivo sull'insegnamento	3,6	4

Distribuzione di freq. % delle valutazioni degli studenti

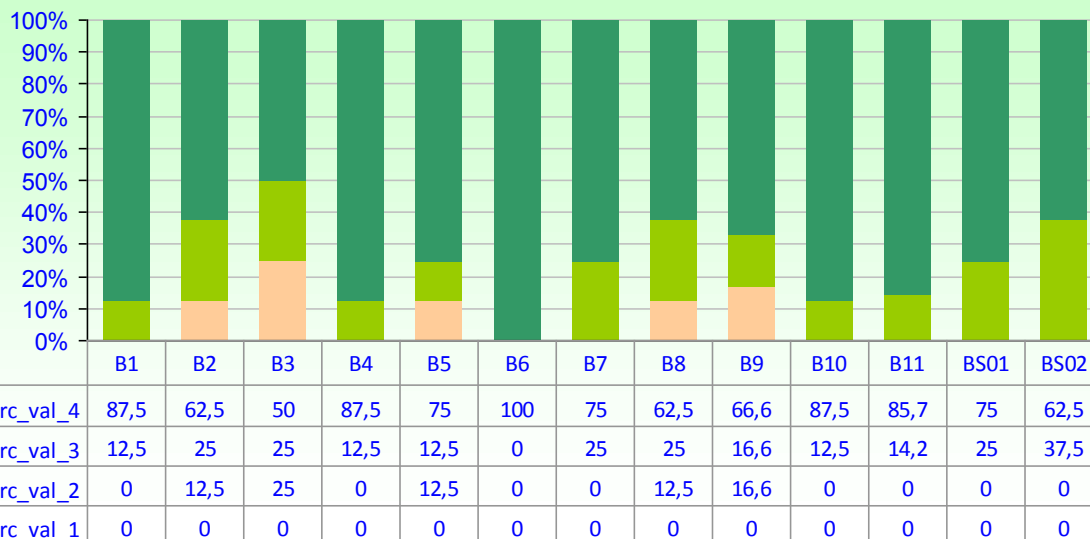

Medie valutazioni settore "B"

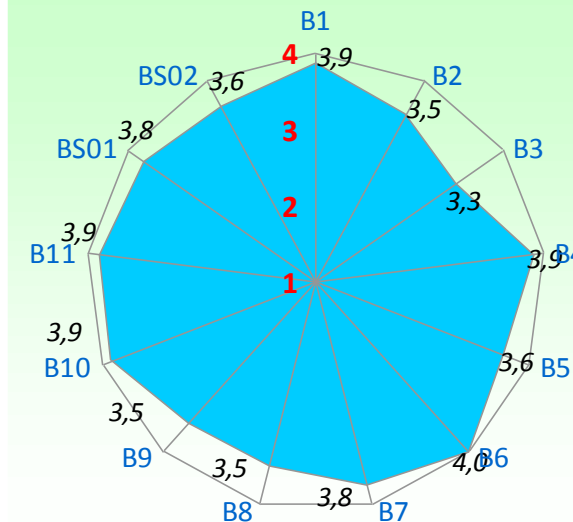

Prof. MARCO DANELUTTO

LEGENDA VALUTAZIONI ==> 1=giudizio totalmente negativo 2 = più no che si 3= più si che no 4 = giudizio totalmente positivo  
 B1: 1= frequenza minore del 25%; 2= frequenza minore della metà; 3= frequenza oltre la metà; 4=frequenza completa  
 B3: 1= carico di studio eccessivo; 2=elevato; 3= adeguato; 4= ridotto (1CFU = 25 ore di lavoro di apprendimento, di cui 2/3 individuale)

num. questionari: 16

		Media valutazioni	Moda
B1	La mia presenza alle lezioni è stata:	3,1	4
B2	Le conoscenze preliminari possedute sono risultate sufficienti per la comprensione degli argomenti del programma d'esame?	3,4	3
B3	Il carico di studio dell'insegnamento è proporzionato ai crediti assegnati?	3,3	3
B4	Il materiale didattico (indicato e disponibile) è adeguato per lo studio della materia?	3,4	4
B5	Le modalità di esame sono state definite in modo chiaro?	3,8	4
B6	Gli orari di svolgimento di lezioni, esercitazioni e altre eventuali attività didattiche sono rispettati?	3,8	4
B7	Il docente stimola / motiva l'interesse verso la disciplina?	3,2	3
B8	Il docente espone gli argomenti in modo chiaro?	3,3	3
B9	Le attività didattiche integrative (esercitazioni, tutorati, laboratori, etc.) sono utili all'apprendimento della materia?	3,2	4
B10	L'insegnamento è stato svolto in maniera coerente con quanto dichiarato sul sito Web del corso di studio?	3,7	4
B11	Il docente è reperibile per chiarimenti e spiegazioni?	3,9	4
BS01	E' interessato/a agli argomenti trattati nel corso di insegnamento?	3,6	4
BS02	Giudizio complessivo sull'insegnamento	3,3	4

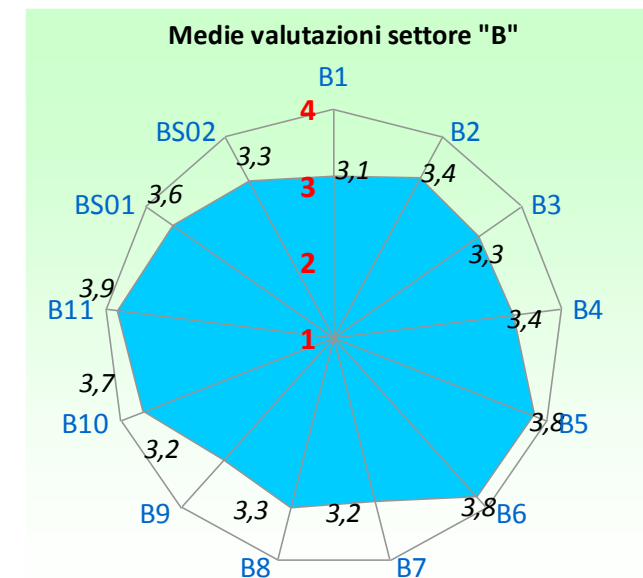
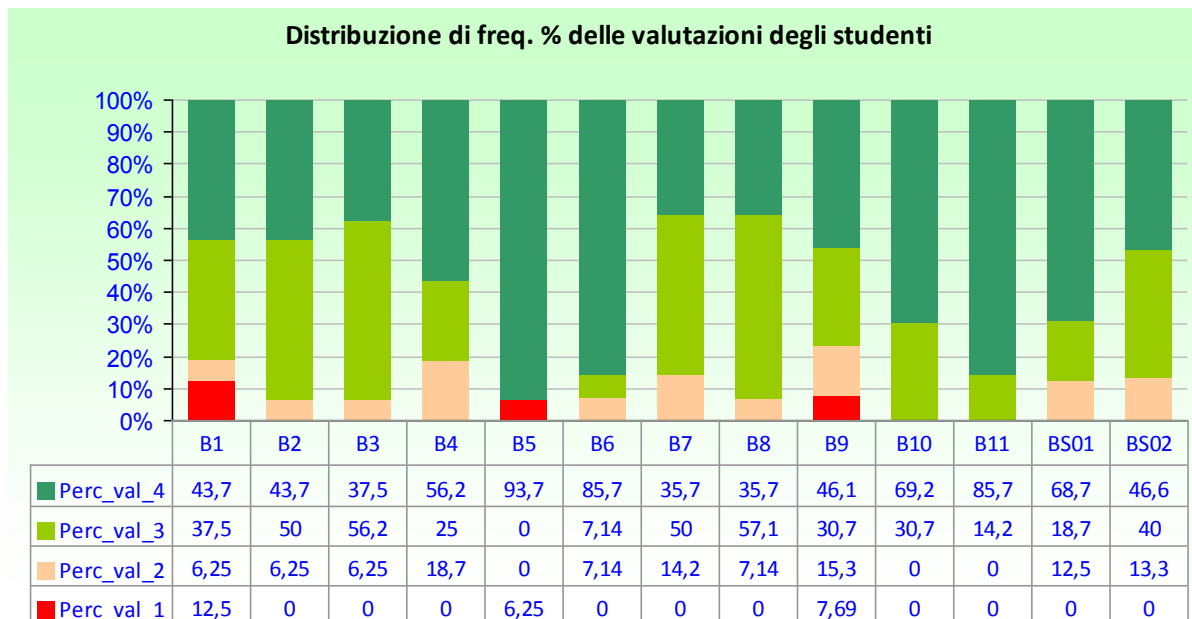

Prof. ANTONIO ALBANO

num. questionari: 18

LEGENDA VALUTAZIONI ==> 1=giudizio totalmente negativo 2 = più no che si 3= più si che no 4 = giudizio totalmente positivo  
 B1: 1= frequenza minore del 25%; 2= frequenza minore della metà; 3= frequenza oltre la metà; 4=frequenza completa  
 B3: 1= carico di studio eccessivo; 2=elevato; 3= adeguato; 4= ridotto (1CFU = 25 ore di lavoro di apprendimento, di cui 2/3 individuale)

		Media valutazioni	Moda
B1	La mia presenza alle lezioni è stata:	3,1	4
B2	Le conoscenze preliminari possedute sono risultate sufficienti per la comprensione degli argomenti del programma d'esame?	3,2	3
B3	Il carico di studio dell'insegnamento è proporzionato ai crediti assegnati?	2,7	3
B4	Il materiale didattico (indicato e disponibile) è adeguato per lo studio della materia?	2,9	3
B5	Le modalità di esame sono state definite in modo chiaro?	3,0	4
B6	Gli orari di svolgimento di lezioni, esercitazioni e altre eventuali attività didattiche sono rispettati?	3,5	4
B7	Il docente stimola / motiva l'interesse verso la disciplina?	2,1	nd
B8	Il docente espone gli argomenti in modo chiaro?	2,4	3
B9	Le attività didattiche integrative (esercitazioni, tutorati, laboratori, etc.) sono utili all'apprendimento della materia?	3,1	4
B10	L'insegnamento è stato svolto in maniera coerente con quanto dichiarato sul sito Web del corso di studio?	3,1	4
B11	Il docente è reperibile per chiarimenti e spiegazioni?	3,1	4
BS01	E' interessato/a agli argomenti trattati nel corso di insegnamento?	3,1	nd
BS02	Giudizio complessivo sull'insegnamento	2,5	3

Distribuzione di freq. % delle valutazioni degli studenti

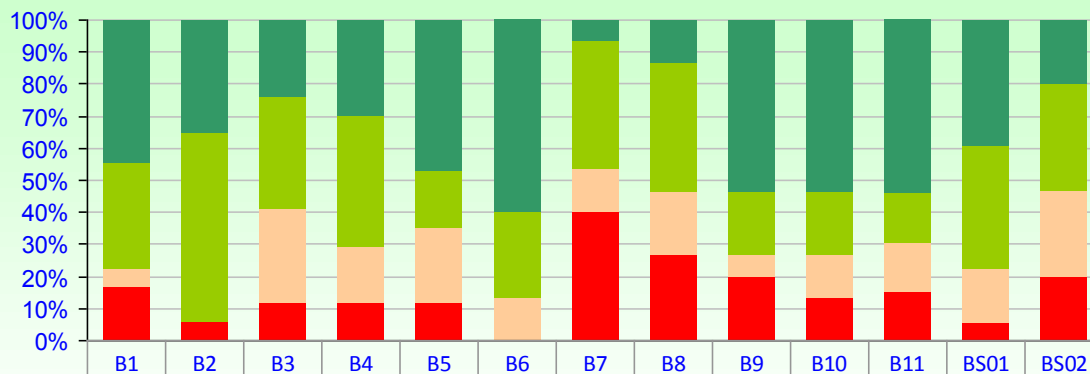

	B1	B2	B3	B4	B5	B6	B7	B8	B9	B10	B11	BS01	BS02
Perc_val_4	44,4	35,2	23,5	29,4	47	60	6,66	13,3	53,3	53,3	53,8	38,8	20
Perc_val_3	33,3	58,8	35,2	41,1	17,6	26,6	40	40	20	20	15,3	38,8	33,3
Perc_val_2	5,55	0	29,4	17,6	23,5	13,3	13,3	20	6,66	13,3	15,3	16,6	26,6
Perc_val_1	16,6	5,88	11,7	11,7	11,7	0	40	26,6	20	13,3	15,3	5,55	20

Medie valutazioni settore "B"

