

INSEGNAMENTI del CdS in: **INFORMATICA PER L'ECONOMIA E PER L'AZIENDA (BUSINESS INFORMATICS)**

WBI-LM

LEGENDA VALUTAZIONI ==> 1=giudizio totalmente negativo 2 = più no che si 3= più si che no 4 = giudizio totalmente positivo

B1-: 1= frequenza minore del 25%; 2= frequenza minore della metà; 3= frequenza oltre la metà; 4=frequenza sostanzialmente completa

B3: 1= carico di studio eccessivo; 2=elevato; 3= adeguato; 4= ridotto (1CFU = 25 ore di lavoro di apprendimento, di cui 2/3 individuale)

num. questionari: 100

num. CQS valutati: 14

Media valutazioni B

| | | |
|------|--|-----|
| B1 | La mia presenza alle lezioni è stata: | 3,4 |
| B2 | Le conoscenze preliminari possedute sono risultate sufficienti per la comprensione degli argomenti del programma d'esame? | 2,8 |
| B3 | Il carico di studio dell'insegnamento è proporzionato ai crediti assegnati? | 3,0 |
| B4 | Il materiale didattico (indicato e disponibile) è adeguato per lo studio della materia? | 3,1 |
| B5 | Le modalità di esame sono state definite in modo chiaro? | 3,2 |
| B6 | Gli orari di svolgimento di lezioni, esercitazioni e altre eventuali attività didattiche sono rispettati? | 3,5 |
| B7 | Il docente stimola / motiva l'interesse verso la disciplina? | 3,0 |
| B8 | Il docente espone gli argomenti in modo chiaro? | 3,0 |
| B9 | Le attività didattiche integrative (esercitazioni, tutorati, laboratori, etc.) sono utili all'apprendimento della materia? | 3,1 |
| B10 | L'insegnamento è stato svolto in maniera coerente con quanto dichiarato sul sito Web del corso di studio? | 3,5 |
| B11 | Il docente è reperibile per chiarimenti e spiegazioni? | 3,2 |
| B12 | | |
| B13 | | |
| B14 | | |
| BS01 | E' interessato/a agli argomenti trattati nel corso di insegnamento? | 3,4 |
| BS02 | Giudizio complessivo sull'insegnamento | 3,1 |

Distribuzione di freq. % delle valutazioni degli studenti

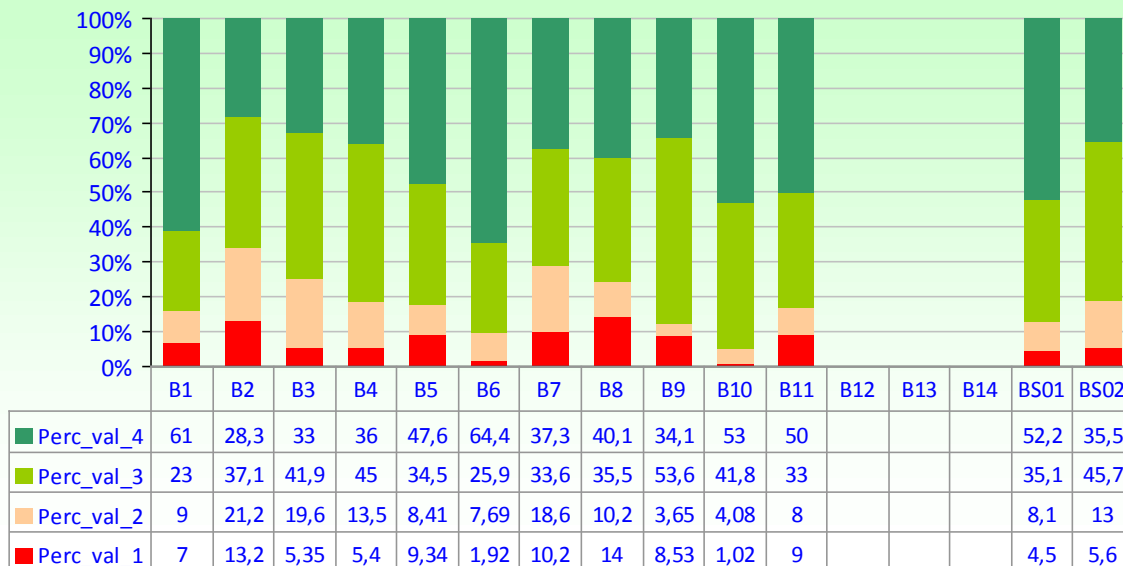

Medie valutazioni "B"

