

Prof. ROBERTO BARBUTI

LEGENDA VALUTAZIONI ==> 1=giudizio totalmente negativo 2 = più no che si 3= più si che no 4 = giudizio totalmente positivo
 B1: 1= frequenza minore del 25%; 2= frequenza minore della metà; 3= frequenza oltre la metà; 4=frequenza completa
 B3: 1= carico di studio eccessivo; 2=elevato; 3= adeguato; 4= ridotto (1CFU = 25 ore di lavoro di apprendimento, di cui 2/3 individuale)

num. questionari: **7**

		Media valutazioni	Moda
B1	La mia presenza alle lezioni è stata:	3,6	4
B2	Le conoscenze preliminari possedute sono risultate sufficienti per la comprensione degli argomenti del programma d'esame?	2,7	nd
B3	Il carico di studio dell'insegnamento è proporzionato ai crediti assegnati?	2,7	3
B4	Il materiale didattico (indicato e disponibile) è adeguato per lo studio della materia?	2,4	3
B5	Le modalità di esame sono state definite in modo chiaro?	3,7	4
B6	Gli orari di svolgimento di lezioni, esercitazioni e altre eventuali attività didattiche sono rispettati?	3,8	4
B7	Il docente stimola / motiva l'interesse verso la disciplina?	3,1	nd
B8	Il docente espone gli argomenti in modo chiaro?	3,3	4
B9	Le attività didattiche integrative (esercitazioni, tutorati, laboratori, etc.) sono utili all'apprendimento della materia?	3,3	4
B10	L'insegnamento è stato svolto in maniera coerente con quanto dichiarato sul sito Web del corso di studio?	3,6	4
B11	Il docente è reperibile per chiarimenti e spiegazioni?	3,3	4
BS01	E' interessato/a agli argomenti trattati nel corso di insegnamento?	3,6	4
BS02	Giudizio complessivo sull'insegnamento	3,3	4

Distribuzione di freq. % delle valutazioni degli studenti

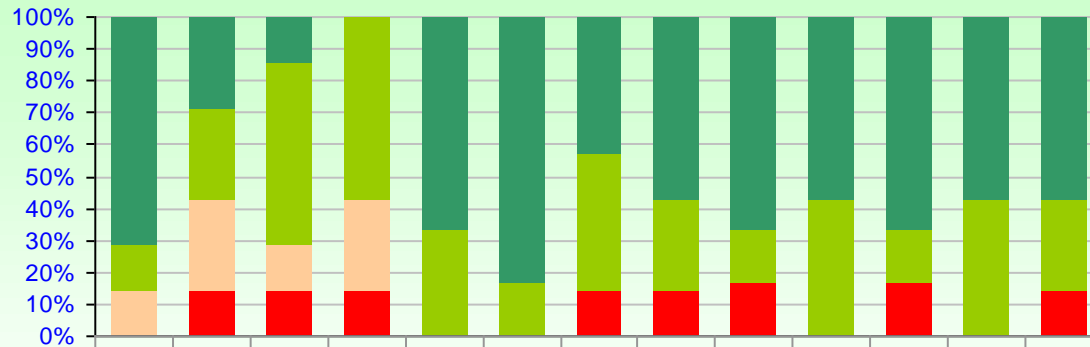

	B1	B2	B3	B4	B5	B6	B7	B8	B9	B10	B11	BS01	BS02
Perc_val_4	71,4	28,5	14,2	0	66,6	83,3	42,8	57,1	66,6	57,1	66,6	57,1	57,1
Perc_val_3	14,2	28,5	57,1	57,1	33,3	16,6	42,8	28,5	16,6	42,8	16,6	42,8	28,5
Perc_val_2	14,2	28,5	14,2	28,5	0	0	0	0	0	0	0	0	0
Perc_val_1	0	14,2	14,2	14,2	0	0	14,2	14,2	16,6	0	16,6	0	14,2

Medie valutazioni settore "B"

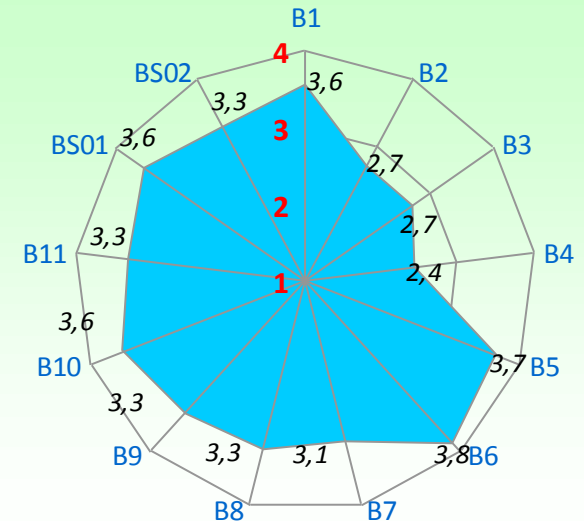

Prof. MARIA GRAZIA SCUTELLA'

LEGENDA VALUTAZIONI ==> 1=giudizio totalmente negativo 2 = più no che si 3= più si che no 4 = giudizio totalmente positivo
 B1: 1= frequenza minore del 25%; 2= frequenza minore della metà; 3= frequenza oltre la metà; 4=frequenza completa
 B3: 1= carico di studio eccessivo; 2=elevato; 3= adeguato; 4= ridotto (1CFU = 25 ore di lavoro di apprendimento, di cui 2/3 individuale)

num. questionari: 14

		Media valutazioni	Moda
B1	La mia presenza alle lezioni è stata:	3,1	4
B2	Le conoscenze preliminari possedute sono risultate sufficienti per la comprensione degli argomenti del programma d'esame?	2,8	3
B3	Il carico di studio dell'insegnamento è proporzionato ai crediti assegnati?	3,3	4
B4	Il materiale didattico (indicato e disponibile) è adeguato per lo studio della materia?	3,4	4
B5	Le modalità di esame sono state definite in modo chiaro?	3,6	4
B6	Gli orari di svolgimento di lezioni, esercitazioni e altre eventuali attività didattiche sono rispettati?	3,9	4
B7	Il docente stimola / motiva l'interesse verso la disciplina?	3,0	nd
B8	Il docente espone gli argomenti in modo chiaro?	3,3	nd
B9	Le attività didattiche integrative (esercitazioni, tutorati, laboratori, etc.) sono utili all'apprendimento della materia?	3,4	nd
B10	L'insegnamento è stato svolto in maniera coerente con quanto dichiarato sul sito Web del corso di studio?	3,5	4
B11	Il docente è reperibile per chiarimenti e spiegazioni?	3,6	4
BS01	E' interessato/a agli argomenti trattati nel corso di insegnamento?	3,1	nd
BS02	Giudizio complessivo sull'insegnamento	3,4	3

Distribuzione di freq. % delle valutazioni degli studenti

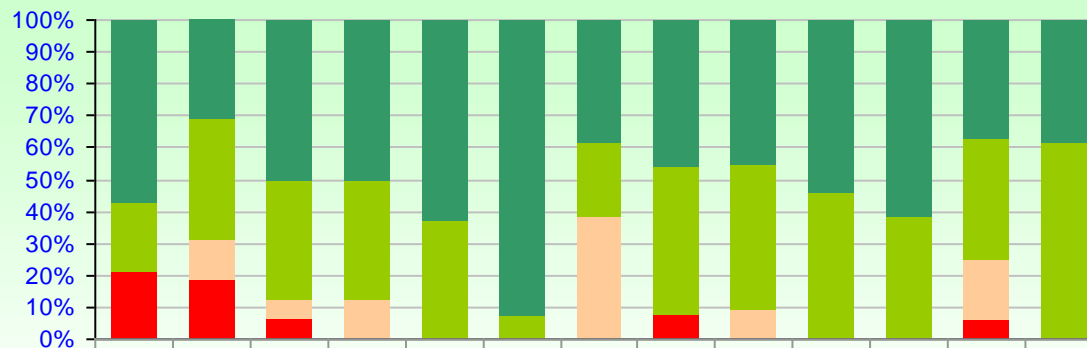

	B1	B2	B3	B4	B5	B6	B7	B8	B9	B10	B11	BS01	BS02
Perc_val_4	57,1	31,2	50	50	62,5	92,3	38,4	46,1	45,4	53,8	61,5	37,5	38,4
Perc_val_3	21,4	37,5	37,5	37,5	37,5	7,69	23	46,1	45,4	46,1	38,4	37,5	61,5
Perc_val_2	0	12,5	6,25	12,5	0	0	38,4	0	9,09	0	0	18,7	0
Perc_val_1	21,4	18,7	6,25	0	0	0	0	7,69	0	0	0	6,25	0

Medie valutazioni settore "B"

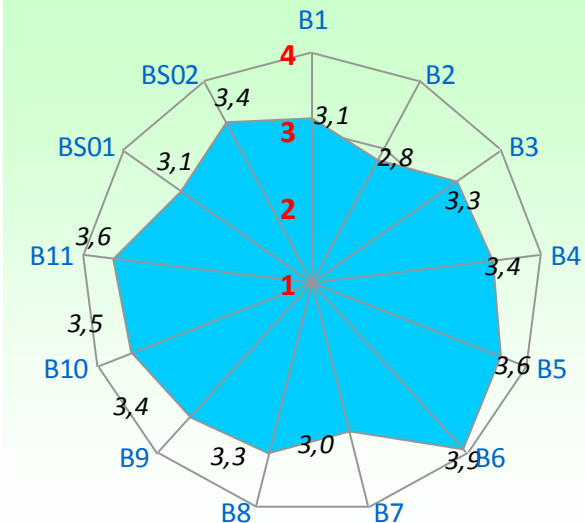

Prof. ANTONIO ALBANO

num. questionari: 20

LEGENDA VALUTAZIONI ==> 1=giudizio totalmente negativo 2 = più no che si 3= più si che no 4 = giudizio totalmente positivo
B1: 1= frequenza minore del 25%; 2= frequenza minore della metà; 3= frequenza oltre la metà; 4=frequenza completa
B3: 1= carico di studio eccessivo; 2=elevato; 3= adeguato; 4= ridotto (1CFU = 25 ore di lavoro di apprendimento, di cui 2/3 individuale)

		Media valutazioni	Moda
B1	La mia presenza alle lezioni è stata:	3,6	4
B2	Le conoscenze preliminari possedute sono risultate sufficienti per la comprensione degli argomenti del programma d'esame?	3,0	3
B3	Il carico di studio dell'insegnamento è proporzionato ai crediti assegnati?	3,1	3
B4	Il materiale didattico (indicato e disponibile) è adeguato per lo studio della materia?	3,3	nd
B5	Le modalità di esame sono state definite in modo chiaro?	3,1	4
B6	Gli orari di svolgimento di lezioni, esercitazioni e altre eventuali attività didattiche sono rispettati?	3,7	4
B7	Il docente stimola / motiva l'interesse verso la disciplina?	3,0	3
B8	Il docente espone gli argomenti in modo chiaro?	2,7	3
B9	Le attività didattiche integrative (esercitazioni, tutorati, laboratori, etc.) sono utili all'apprendimento della materia?	3,2	3
B10	L'insegnamento è stato svolto in maniera coerente con quanto dichiarato sul sito Web del corso di studio?	3,5	4
B11	Il docente è reperibile per chiarimenti e spiegazioni?	3,6	4
BS01	E' interessato/a agli argomenti trattati nel corso di insegnamento?	3,8	4
BS02	Giudizio complessivo sull'insegnamento	3,3	3

Distribuzione di freq. % delle valutazioni degli studenti

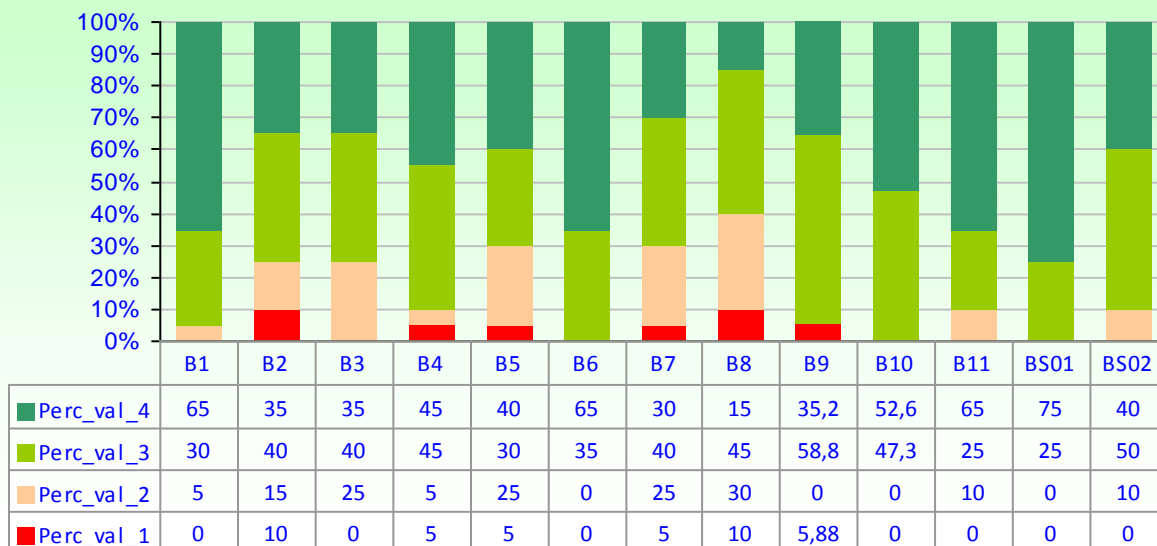

Medie valutazioni settore "B"

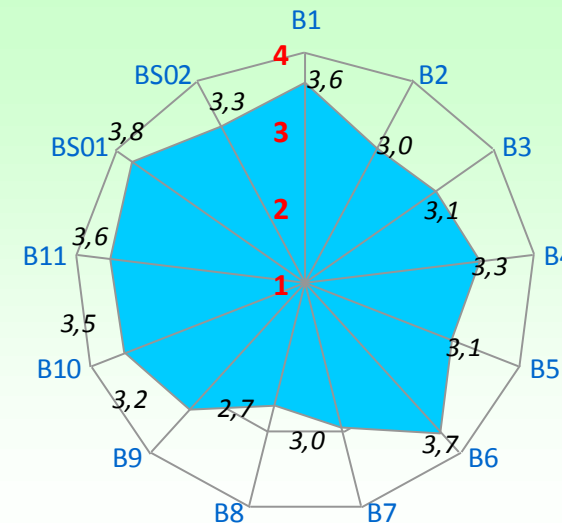

Prof. SALVATORE RUGGIERI

LEGENDA VALUTAZIONI ==> 1=giudizio totalmente negativo 2 = più no che si 3= più si che no 4 = giudizio totalmente positivo
 B1: 1= frequenza minore del 25%; 2= frequenza minore della metà; 3= frequenza oltre la metà; 4=frequenza completa
 B3: 1= carico di studio eccessivo; 2=elevato; 3= adeguato; 4= ridotto (1CFU = 25 ore di lavoro di apprendimento, di cui 2/3 individuale)

num. questionari: 5

		Media valutazioni	Moda
B1	La mia presenza alle lezioni è stata:	3,4	3
B2	Le conoscenze preliminari possedute sono risultate sufficienti per la comprensione degli argomenti del programma d'esame?	3,2	3
B3	Il carico di studio dell'insegnamento è proporzionato ai crediti assegnati?	3,3	3
B4	Il materiale didattico (indicato e disponibile) è adeguato per lo studio della materia?	3,5	nd
B5	Le modalità di esame sono state definite in modo chiaro?	3,3	4
B6	Gli orari di svolgimento di lezioni, esercitazioni e altre eventuali attività didattiche sono rispettati?	3,8	4
B7	Il docente stimola / motiva l'interesse verso la disciplina?	3,3	3
B8	Il docente espone gli argomenti in modo chiaro?	3,3	3
B10	L'insegnamento è stato svolto in maniera coerente con quanto dichiarato sul sito Web del corso di studio?	3,2	nd
B11	Il docente è reperibile per chiarimenti e spiegazioni?	3,6	4
BS01	E' interessato/a agli argomenti trattati nel corso di insegnamento?	3,0	3
BS02	Giudizio complessivo sull'insegnamento	3,2	3

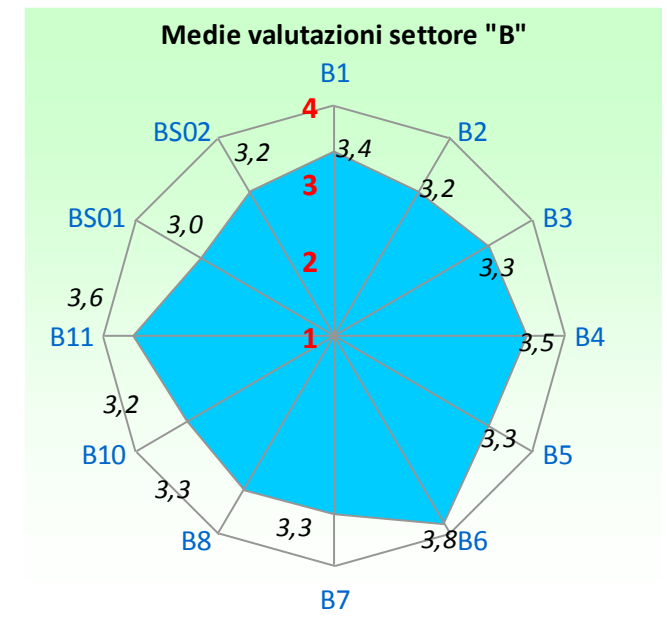
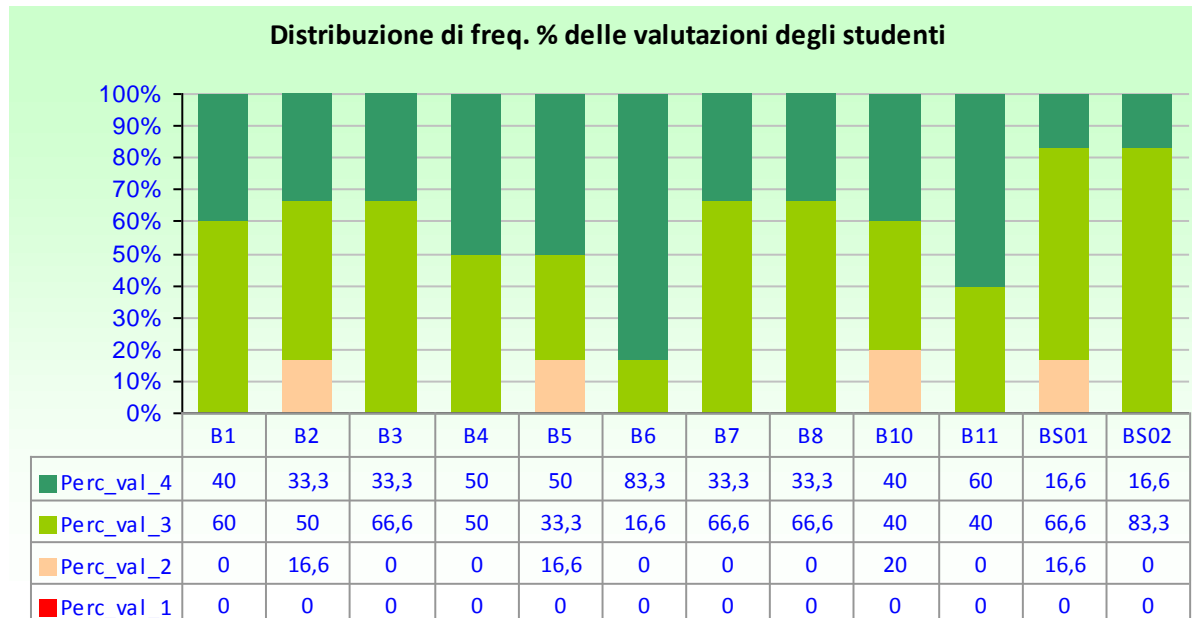

Prof. ROBERTO BRUNI

LEGENDA VALUTAZIONI ==> 1=giudizio totalmente negativo 2 = più no che si 3= più si che no 4 = giudizio totalmente positivo
 B1: 1= frequenza minore del 25%; 2= frequenza minore della metà; 3= frequenza oltre la metà; 4=frequenza completa
 B3: 1= carico di studio eccessivo; 2=elevato; 3= adeguato; 4= ridotto (1CFU = 25 ore di lavoro di apprendimento, di cui 2/3 individuale)

num. questionari: 13

		Media valutazioni	Moda
B1	La mia presenza alle lezioni è stata:	3,5	4
B2	Le conoscenze preliminari possedute sono risultate sufficienti per la comprensione degli argomenti del programma d'esame?	3,3	3
B3	Il carico di studio dell'insegnamento è proporzionato ai crediti assegnati?	3,1	3
B4	Il materiale didattico (indicato e disponibile) è adeguato per lo studio della materia?	3,2	3
B5	Le modalità di esame sono state definite in modo chiaro?	3,2	3
B6	Gli orari di svolgimento di lezioni, esercitazioni e altre eventuali attività didattiche sono rispettati?	3,4	3
B7	Il docente stimola / motiva l'interesse verso la disciplina?	2,2	2
B8	Il docente espone gli argomenti in modo chiaro?	2,9	nd
B9	Le attività didattiche integrative (esercitazioni, tutorati, laboratori, etc.) sono utili all'apprendimento della materia?	2,8	3
B10	L'insegnamento è stato svolto in maniera coerente con quanto dichiarato sul sito Web del corso di studio?	3,5	3
B11	Il docente è reperibile per chiarimenti e spiegazioni?	3,5	3
BS01	E' interessato/a agli argomenti trattati nel corso di insegnamento?	3,1	nd
BS02	Giudizio complessivo sull'insegnamento	3,1	3

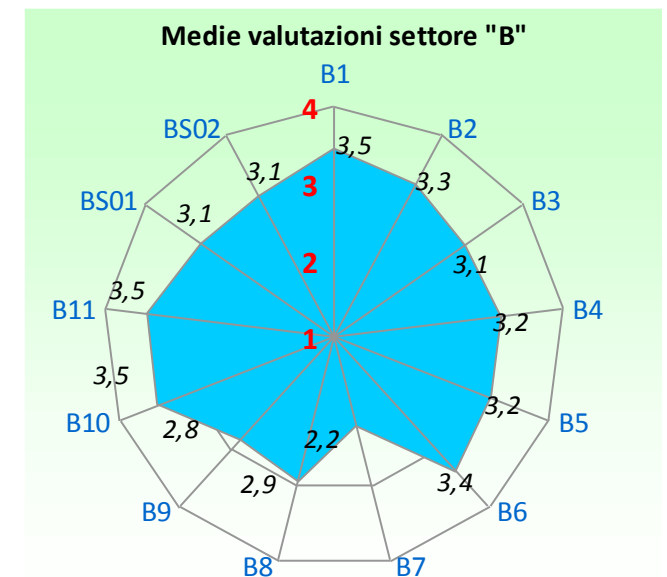
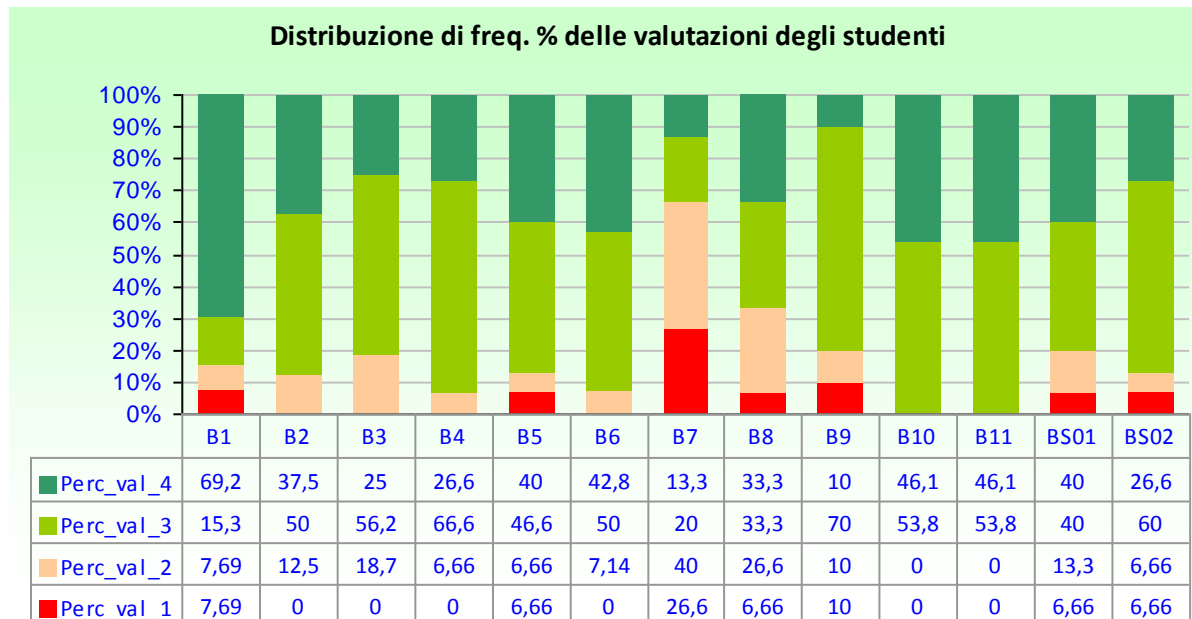

Prof. DINO PEDRESCHI

num. questionari: 13

LEGENDA VALUTAZIONI ==> 1=giudizio totalmente negativo 2 = più no che si 3= più si che no 4 = giudizio totalmente positivo
 B1: 1= frequenza minore del 25%; 2= frequenza minore della metà; 3= frequenza oltre la metà; 4=frequenza completa
 B3: 1= carico di studio eccessivo; 2=elevato; 3= adeguato; 4= ridotto (1CFU = 25 ore di lavoro di apprendimento, di cui 2/3 individuale)

		Media valutazioni	Moda
B1	La mia presenza alle lezioni è stata:	3,6	4
B2	Le conoscenze preliminari possedute sono risultate sufficienti per la comprensione degli argomenti del programma d'esame?	3,3	3
B3	Il carico di studio dell'insegnamento è proporzionato ai crediti assegnati?	3,6	4
B4	Il materiale didattico (indicato e disponibile) è adeguato per lo studio della materia?	3,4	3
B5	Le modalità di esame sono state definite in modo chiaro?	3,4	3
B6	Gli orari di svolgimento di lezioni, esercitazioni e altre eventuali attività didattiche sono rispettati?	3,1	4
B7	Il docente stimola / motiva l'interesse verso la disciplina?	3,4	4
B8	Il docente espone gli argomenti in modo chiaro?	3,6	4
B9	Le attività didattiche integrative (esercitazioni, tutorati, laboratori, etc.) sono utili all'apprendimento della materia?	3,2	3
B10	L'insegnamento è stato svolto in maniera coerente con quanto dichiarato sul sito Web del corso di studio?	3,8	4
B11	Il docente è reperibile per chiarimenti e spiegazioni?	3,2	nd
BS01	E' interessato/a agli argomenti trattati nel corso di insegnamento?	3,6	4
BS02	Giudizio complessivo sull'insegnamento	3,5	nd

Distribuzione di freq. % delle valutazioni degli studenti

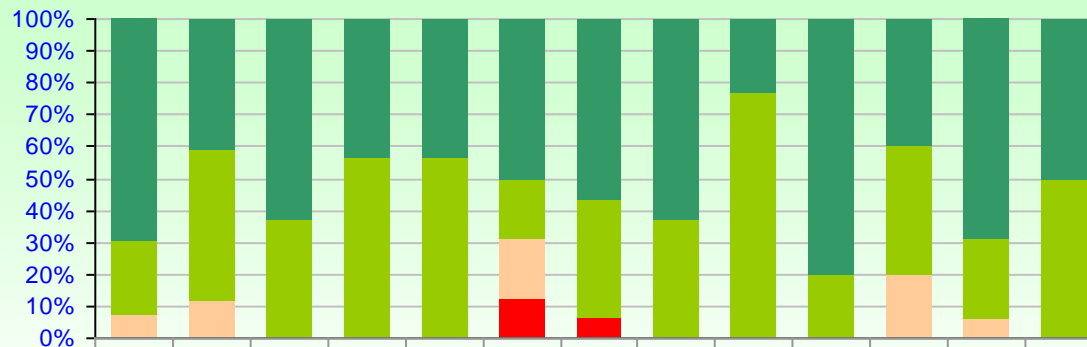

	B1	B2	B3	B4	B5	B6	B7	B8	B9	B10	B11	BS01	BS02
Perc_val_4	69,2	41,1	62,5	43,7	43,7	50	56,2	62,5	23	80	40	68,7	50
Perc_val_3	23	47	37,5	56,2	56,2	18,7	37,5	37,5	76,9	20	40	25	50
Perc_val_2	7,69	11,7	0	0	0	18,7	0	0	0	0	20	6,25	0
Perc_val_1	0	0	0	0	0	12,5	6,25	0	0	0	0	0	0

Medie valutazioni settore "B"

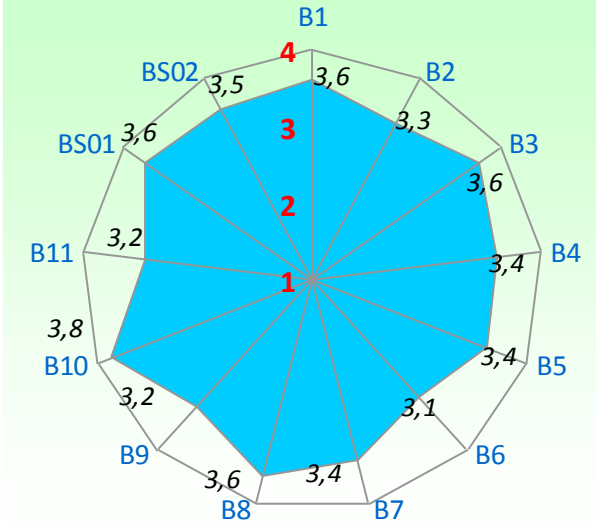

Prof. **RICCARDO GIANNETTI**

num. questionari: **8**

LEGENDA VALUTAZIONI ==> 1=giudizio totalmente negativo 2 = più no che si 3= più si che no 4 = giudizio totalmente positivo
B1: 1= frequenza minore del 25%; 2= frequenza minore della metà; 3= frequenza oltre la metà; 4=frequenza completa
B3: 1= carico di studio eccessivo; 2=elevato; 3= adeguato; 4= ridotto (1CFU = 25 ore di lavoro di apprendimento, di cui 2/3 individuale)

		Media valutazioni	Moda
B1	La mia presenza alle lezioni è stata:	3,1	3
B2	Le conoscenze preliminari possedute sono risultate sufficienti per la comprensione degli argomenti del programma d'esame?	1,7	1
B3	Il carico di studio dell'insegnamento è proporzionato ai crediti assegnati?	2,2	2
B4	Il materiale didattico (indicato e disponibile) è adeguato per lo studio della materia?	2,9	nd
B5	Le modalità di esame sono state definite in modo chiaro?	4,0	4
B6	Gli orari di svolgimento di lezioni, esercitazioni e altre eventuali attività didattiche sono rispettati?	3,7	4
B7	Il docente stimola / motiva l'interesse verso la disciplina?	3,6	4
B8	Il docente espone gli argomenti in modo chiaro?	3,8	4
B9	Le attività didattiche integrative (esercitazioni, tutorati, laboratori, etc.) sono utili all'apprendimento della materia?	3,4	4
B10	L'insegnamento è stato svolto in maniera coerente con quanto dichiarato sul sito Web del corso di studio?	3,4	4
B11	Il docente è reperibile per chiarimenti e spiegazioni?	3,7	4
BS01	E' interessato/a agli argomenti trattati nel corso di insegnamento?	3,3	3
BS02	Giudizio complessivo sull'insegnamento	3,1	4

Distribuzione di freq. % delle valutazioni degli studenti

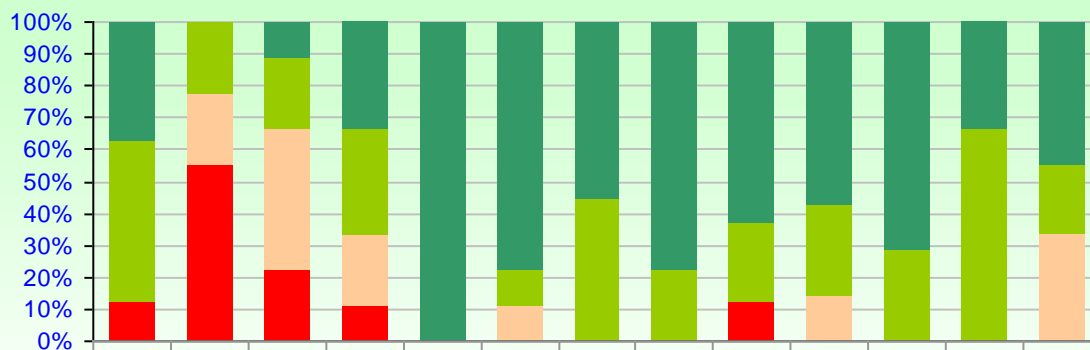

	B1	B2	B3	B4	B5	B6	B7	B8	B9	B10	B11	BS01	BS02
Perc_val_4	37,5	0	11,1	33,3	100	77,7	55,5	77,7	62,5	57,1	71,4	33,3	44,4
Perc_val_3	50	22,2	22,2	33,3	0	11,1	44,4	22,2	25	28,5	28,5	66,6	22,2
Perc_val_2	0	22,2	44,4	22,2	0	11,1	0	0	0	14,2	0	0	33,3
Perc_val_1	12,5	55,5	22,2	11,1	0	0	0	0	12,5	0	0	0	0

Medie valutazioni settore "B"

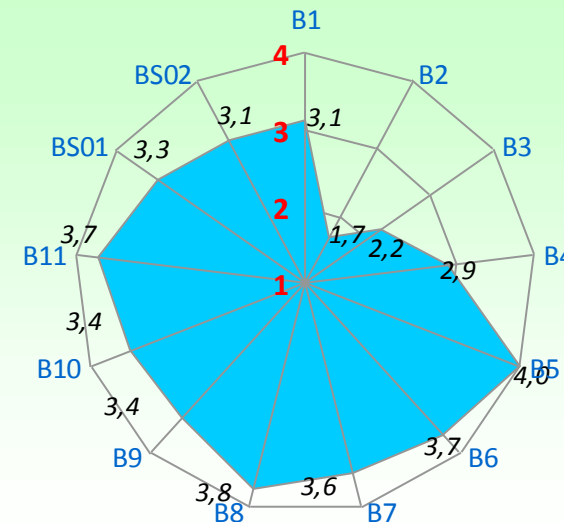

Prof. LUCIANO MARCHI

num. questionari: 10

LEGENDA VALUTAZIONI ==> 1=giudizio totalmente negativo 2 = più no che si 3= più si che no 4 = giudizio totalmente positivo
B1: 1= frequenza minore del 25%; 2= frequenza minore della metà; 3= frequenza oltre la metà; 4=frequenza completa
B3: 1= carico di studio eccessivo; 2=elevato; 3= adeguato; 4= ridotto (1CFU = 25 ore di lavoro di apprendimento, di cui 2/3 individuale)

		Media valutazioni	Moda
B1	La mia presenza alle lezioni è stata:	3,1	4
B2	Le conoscenze preliminari possedute sono risultate sufficienti per la comprensione degli argomenti del programma d'esame?	2,1	2
B3	Il carico di studio dell'insegnamento è proporzionato ai crediti assegnati?	2,6	nd
B4	Il materiale didattico (indicato e disponibile) è adeguato per lo studio della materia?	2,3	2
B5	Le modalità di esame sono state definite in modo chiaro?	1,8	1
B6	Gli orari di svolgimento di lezioni, esercitazioni e altre eventuali attività didattiche sono rispettati?	3,0	3
B7	Il docente stimola / motiva l'interesse verso la disciplina?	2,0	nd
B8	Il docente espone gli argomenti in modo chiaro?	1,3	1
B9	Le attività didattiche integrative (esercitazioni, tutorati, laboratori, etc.) sono utili all'apprendimento della materia?	2,3	nd
B10	L'insegnamento è stato svolto in maniera coerente con quanto dichiarato sul sito Web del corso di studio?	2,6	3
B11	Il docente è reperibile per chiarimenti e spiegazioni?	1,4	1
BS01	E' interessato/a agli argomenti trattati nel corso di insegnamento?	2,6	4
BS02	Giudizio complessivo sull'insegnamento	1,7	2

Distribuzione di freq. % delle valutazioni degli studenti

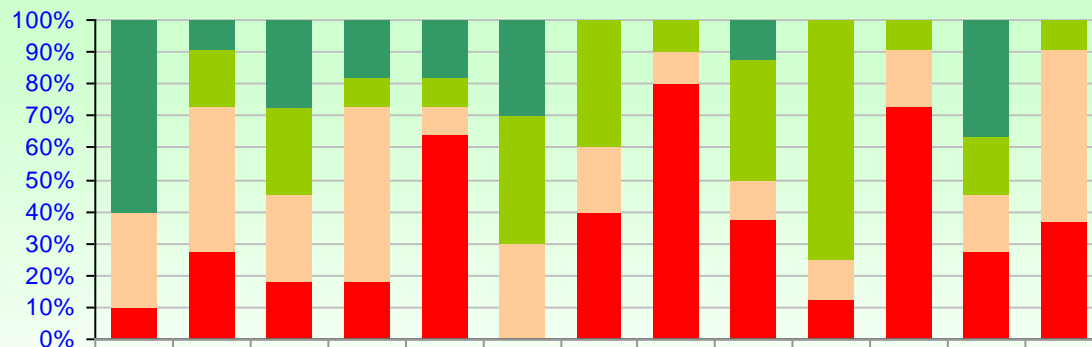

	B1	B2	B3	B4	B5	B6	B7	B8	B9	B10	B11	BS01	BS02
Perc_val_4	60	9,09	27,2	18,1	18,1	30	0	0	12,5	0	0	36,3	0
Perc_val_3	0	18,1	27,2	9,09	9,09	40	40	10	37,5	75	9,09	18,1	9,09
Perc_val_2	30	45,4	27,2	54,5	9,09	30	20	10	12,5	12,5	18,1	18,1	54,5
Perc_val_1	10	27,2	18,1	18,1	63,6	0	40	80	37,5	12,5	72,7	27,2	36,3

Medie valutazioni settore "B"

